Triebwerk Waldmühle am Windischbach des Stockinger Alois in Herzogsreut, Gde. Herzogsreut, Kreis Wolfstein. Blatt 1.

Höhenplan M.d.L. 1:1000, M.d.H. 1:100

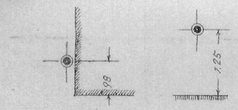

RM II an der Südostseite der Mühle, eiserner Kugelbolzen H = 802,830 m ü NN

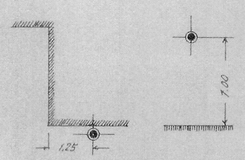

RM I an der Nordostseite des Wohnhauses, eiserner Kugelbolzen H = 803,393 m ü NN

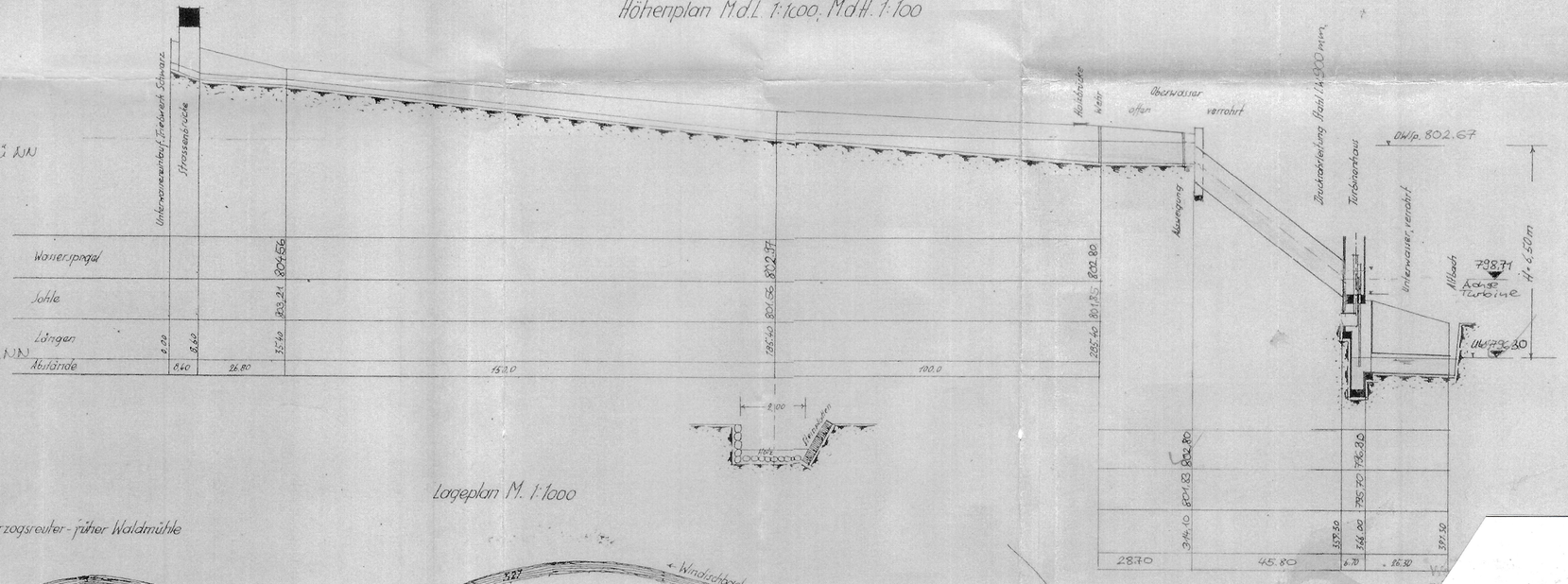

Lageplan M. 1:1000

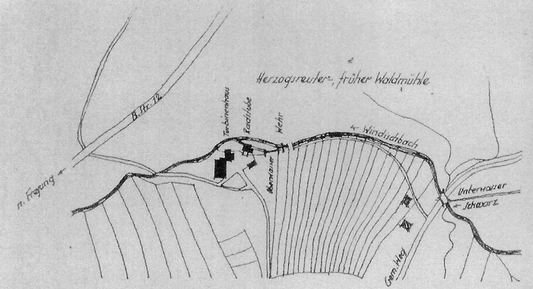

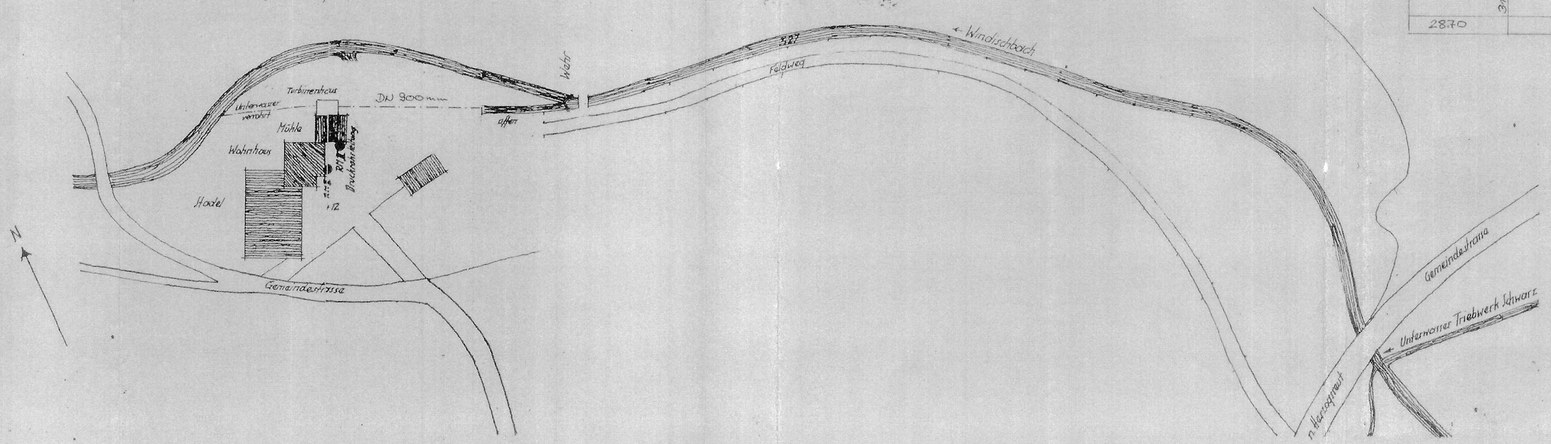

Im wasserrechtl. Verfahren geprüft
Amtl. Sachverständiger
Wasserwirtschaftsamt
Deggendorf, den 21. JULI 2023
Wittmann

Antrag auf Weiterbewilligung der „Herzogsreuter Mühle (Waldmühle) am Windsichbach Gmde. Hinterschmiding		
Antragsteller: Erich Stockinger Waldmühlstraße 16 94146 Hinterschmiding		
Anlage 6	Längsschnitt (Plankopie)	M.: 1 : 1 000/100
Heldengut 15.05.2023		Erich Stockinger