

Schnitt A-A

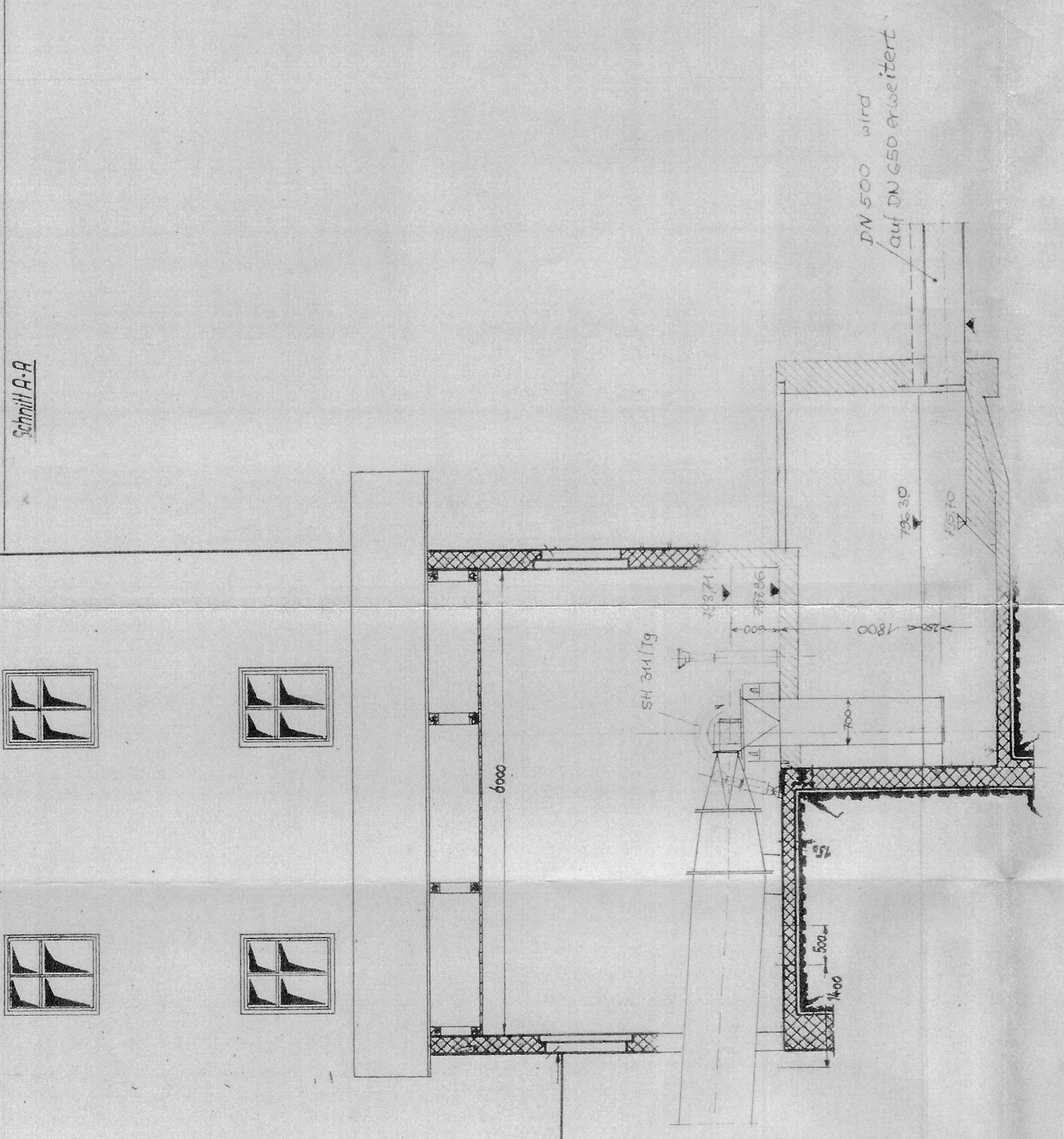

Schnitt B-B

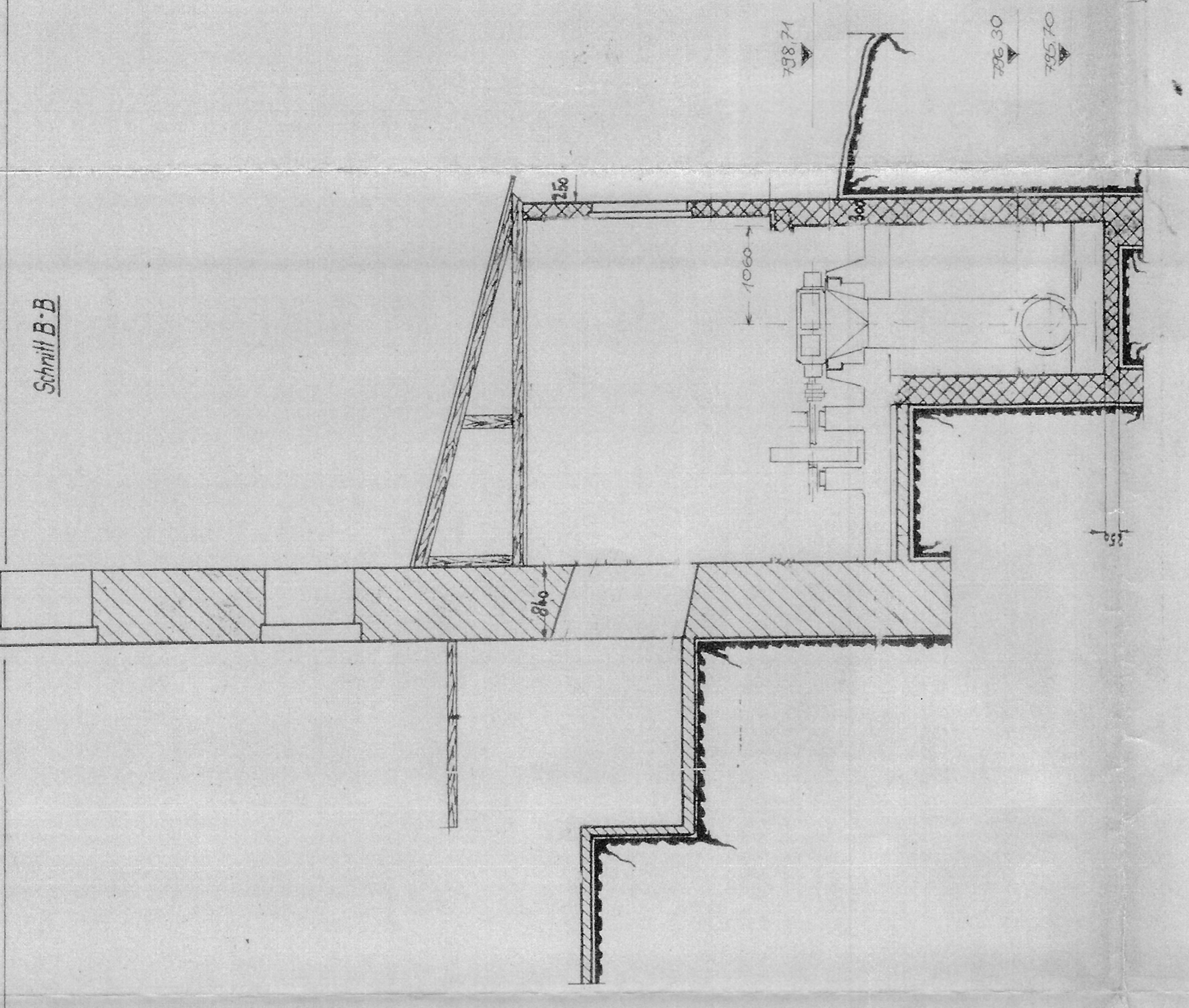

Schnitt C-C

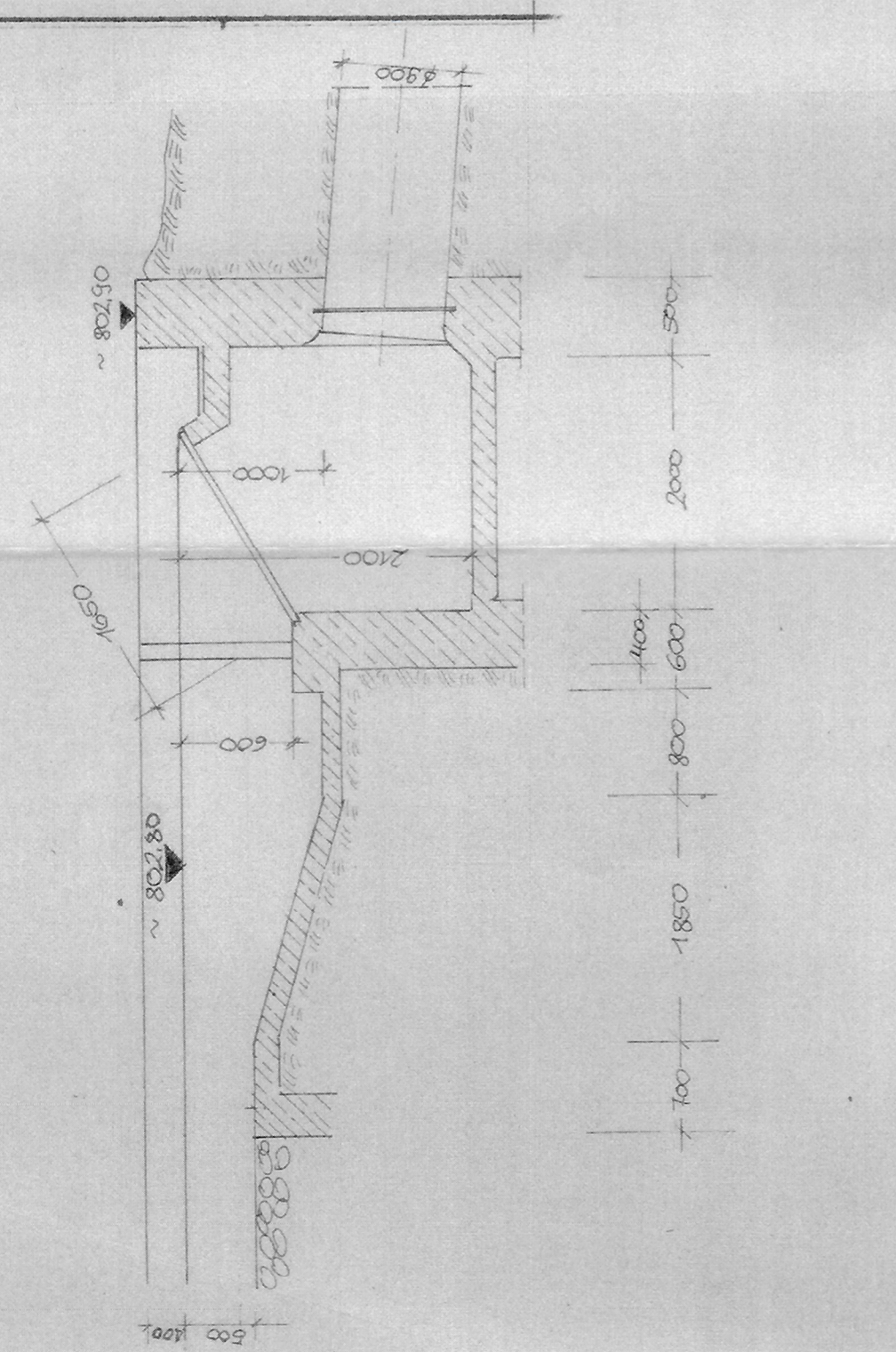

Schnitt D-D

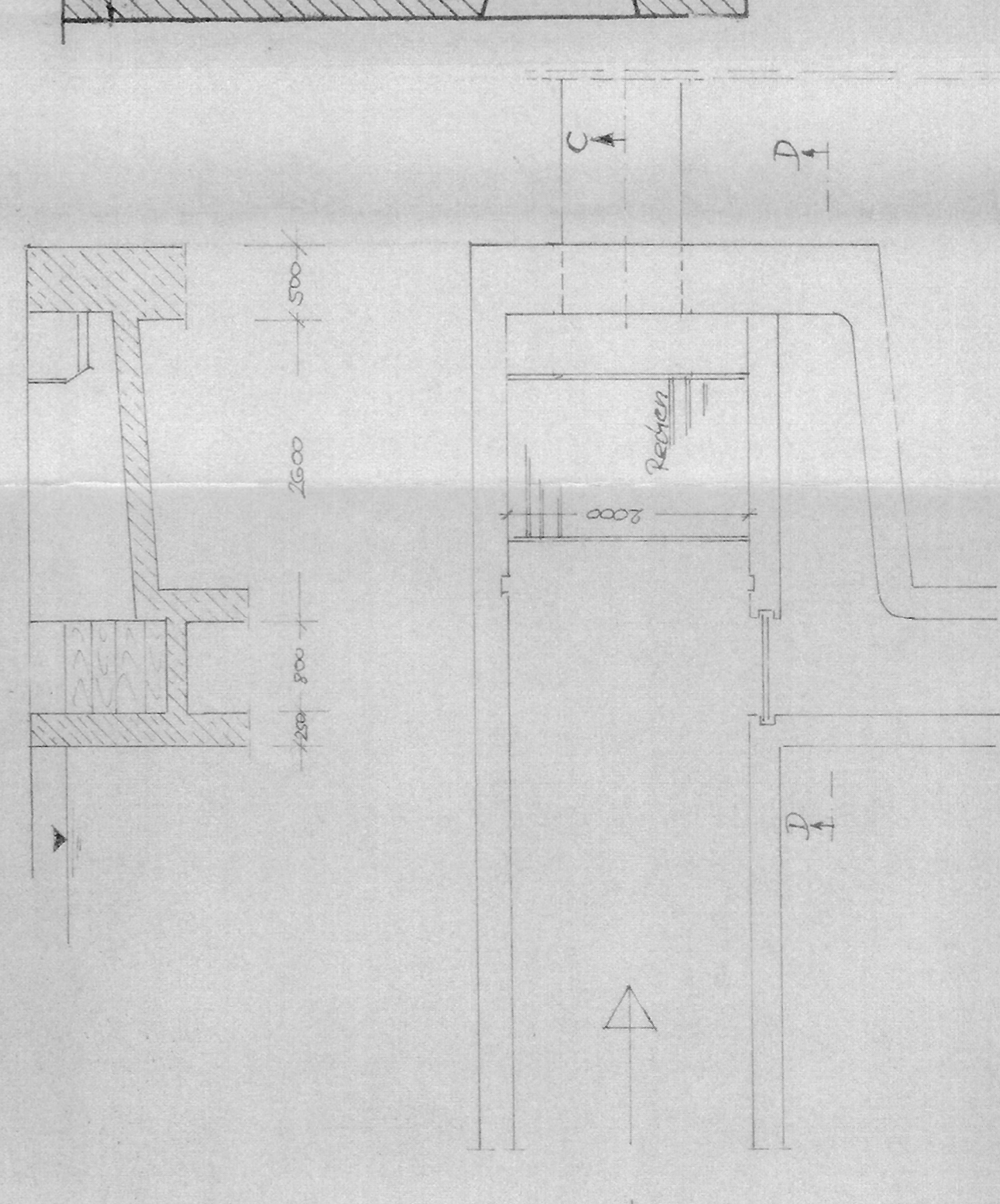

PATENT OSSBERGER TURBINE

Leistung	Hn = 6,50 m	Q = 410 l/s	N = 28,4 PS = 20,8 KW
	Hn = 6,50 m	Q = 273 l/s	N = 18,9 PS = 13,9 KW
	Hn = 6,50 m	Q = 136 l/s	N = 9,4 PS = 6,9 KW
Rechenweite = 12 mm			
30 Schaufeln			
Drehzahl n = 320 U/min			

Maßstab 1 : 50

Alle Maße in mm !

Im wasserrecht. Verfahren geprüft
 Amt. Sachverständiger
 Wasserwirtschaftsamt
 Deggendorf, am 2.1.1911, 2022

Wittmann
 Wittmann

Antrag auf Weiterbewilligung der
 „Herzogseiler Mühle (Waldmühle)
 am Windschbach Gmde. Hinterschmiding
 Antragssteller: Erich Stockinger
 Waldmühlstraße 16
 94146 Hinterschmiding
 Anlage Turbine und Turbinenhaus M.: 1:50
 5 (Plankopie)
 Heldengut 15.05.2023
 Erich Stockinger