

OST-ANSICHT

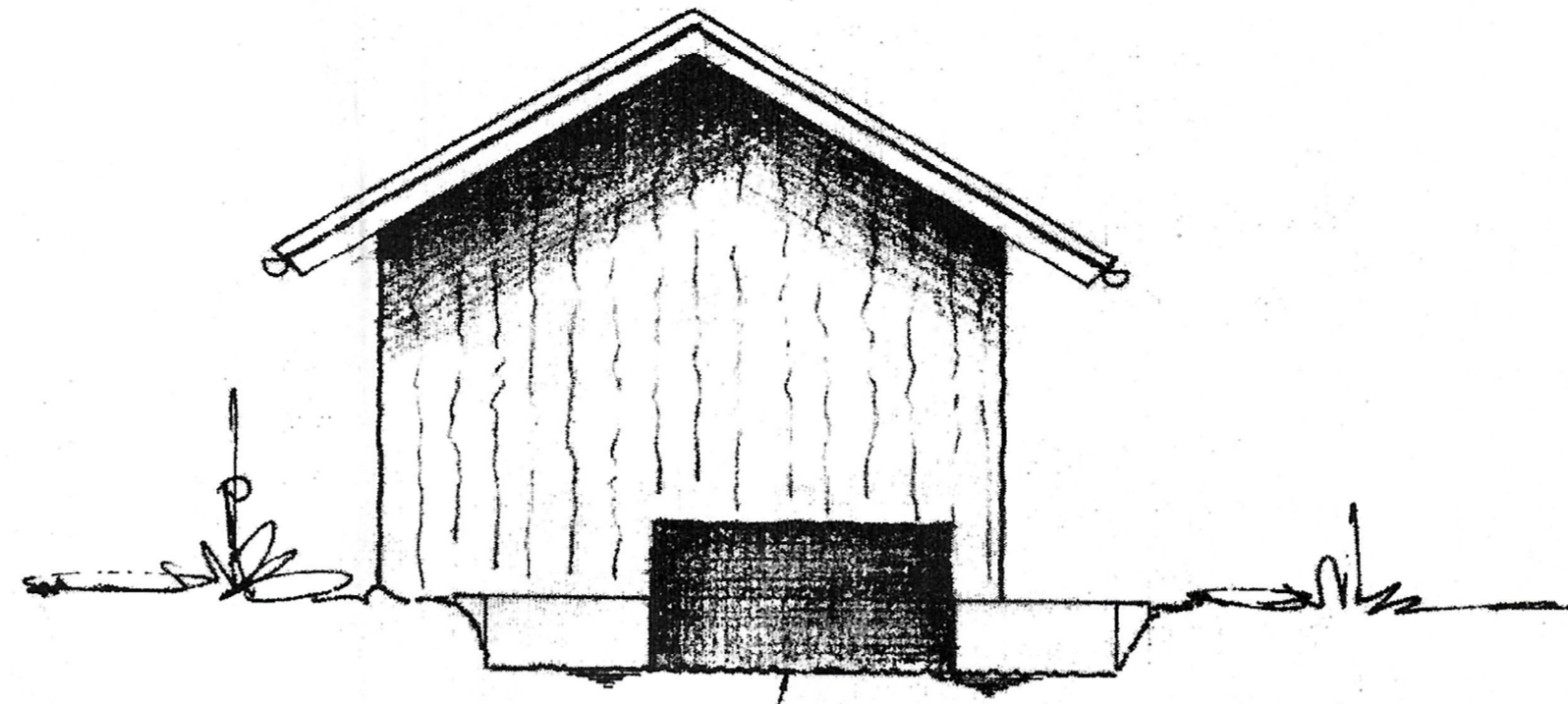

NORD-ANSICHT

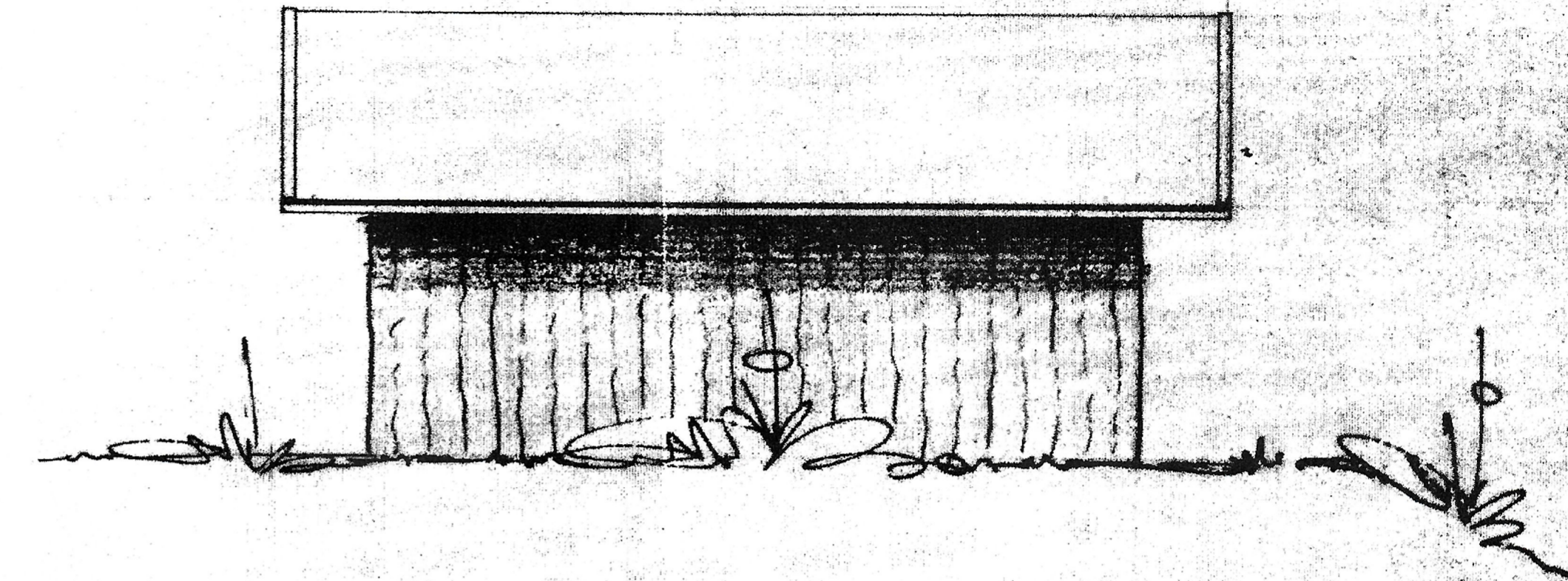

WEST-ANSICHT

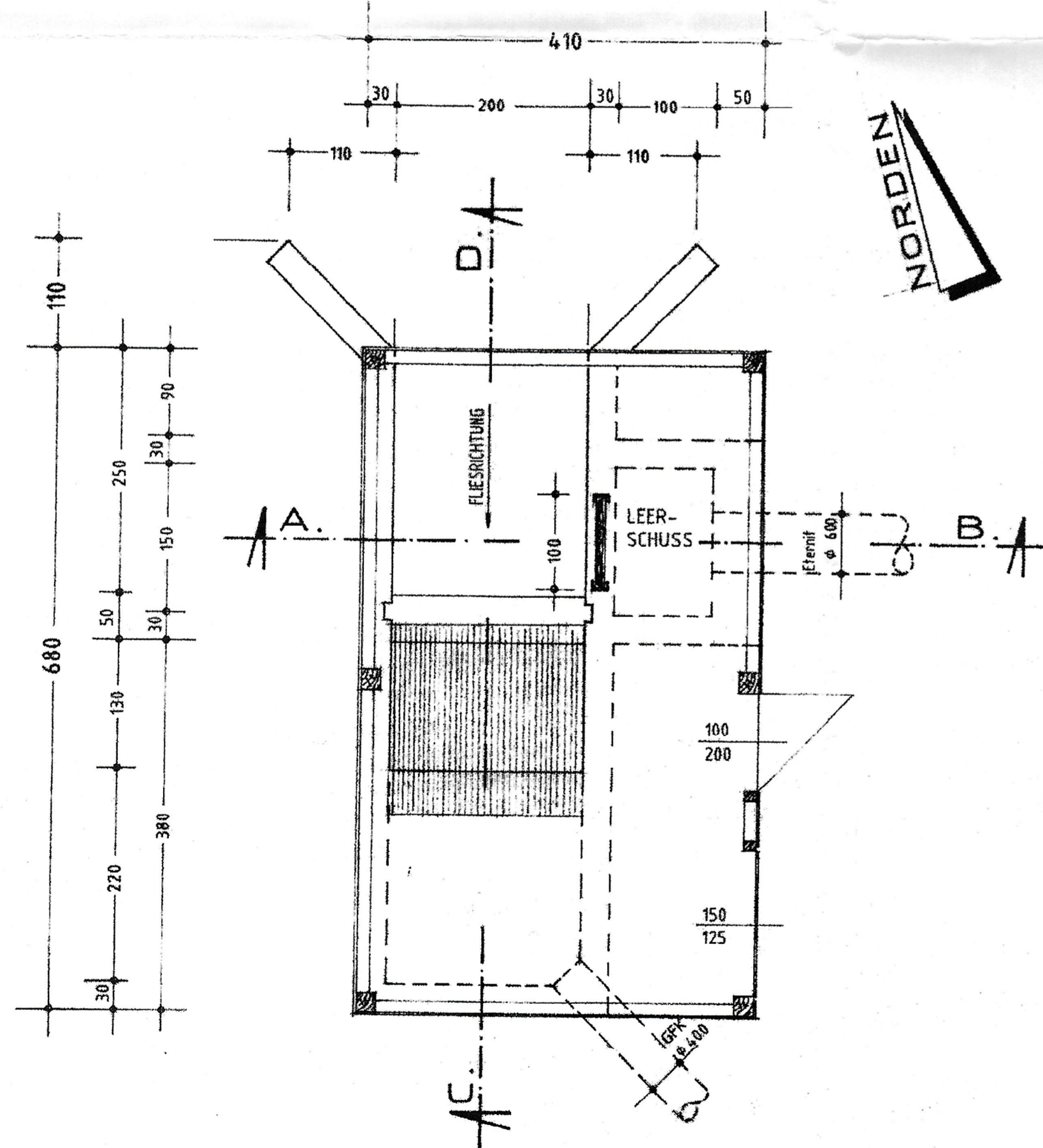

ERDGESCHOSS-GRUNDRISS

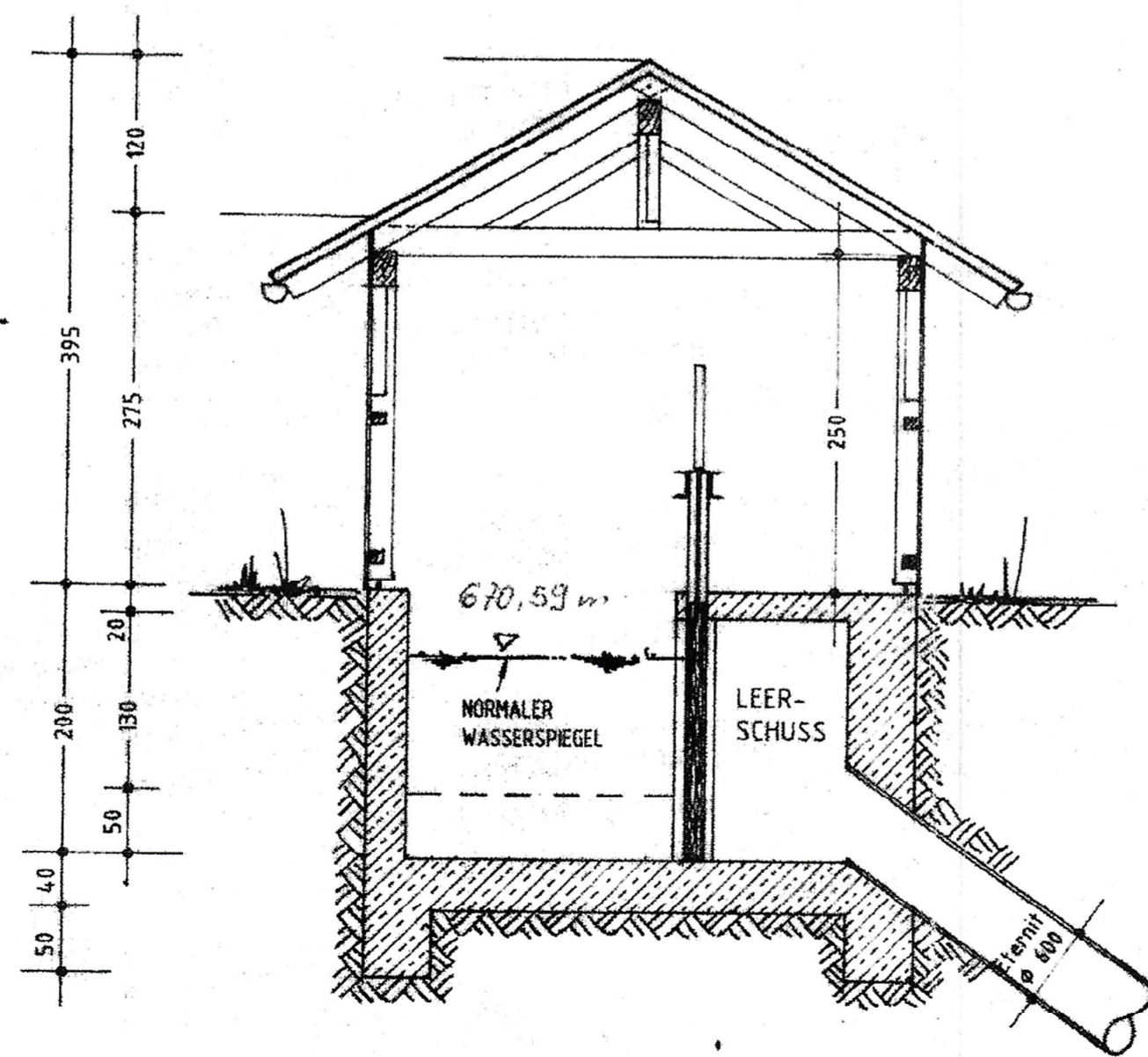

SCHNITT A-B

Die Dach- bzw. Holzkonstruktion (Erdgeschoss) ist fach- und sachgerecht auszuführen!
 Dacheindeckung in Falzziegel, naturrot;
 Dachneigung = 30°.

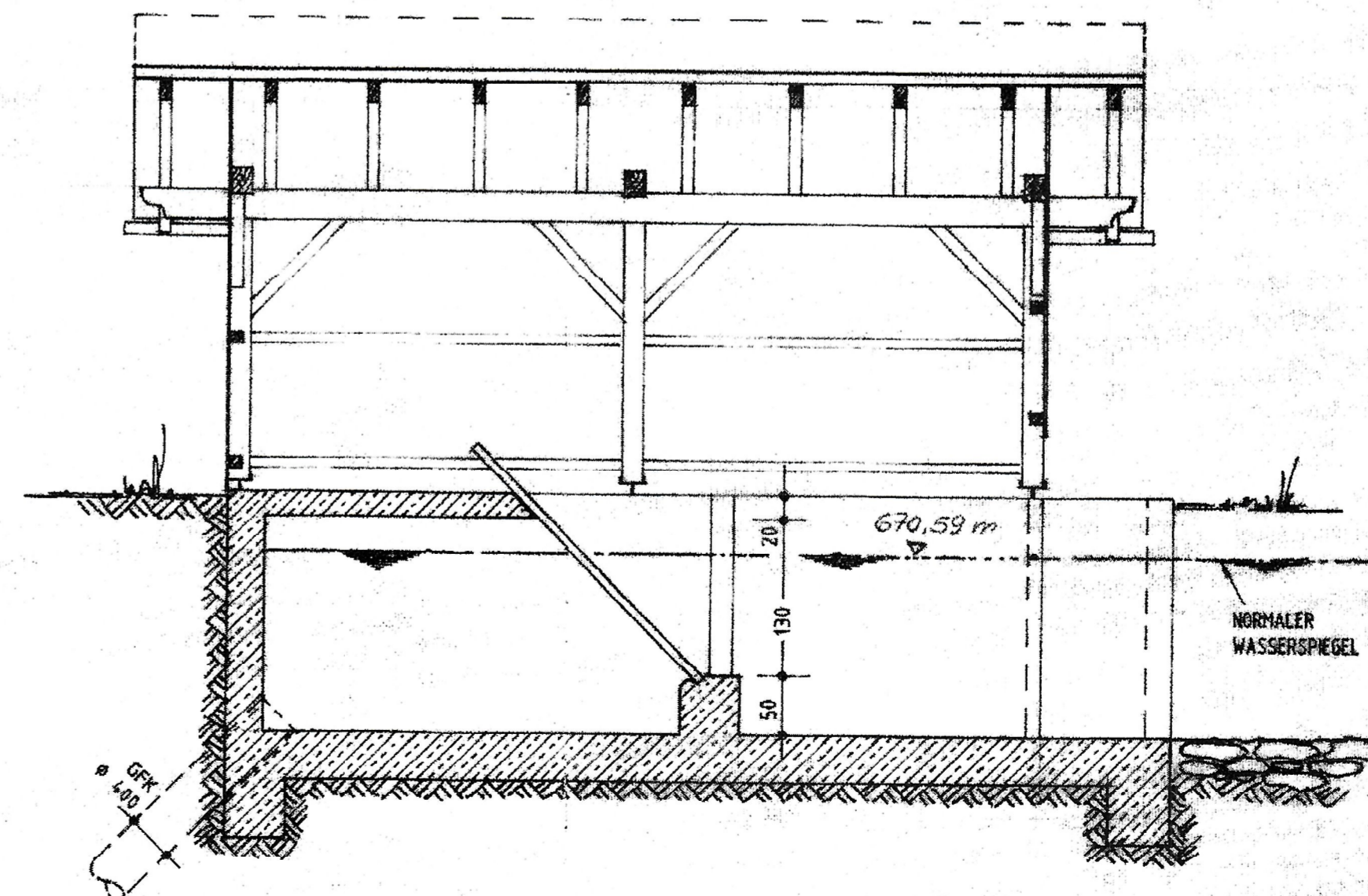

SCHNITT C-D

Fundamente auf Frosttiefe gründen (≥ 110 cm)
 Fundamente, Sohle und Wände (Untergeschoß) in Stahlbeton (konstruktiv bewehrt)

Neubau eines **Wasserschlosses**

EINGABEPLAN, M 1 : 50
 Grundriß, Schnitte und Ansichten

Im wasserrechtl. Verfahren geprüft
 Amtl. Sachverständiger
 Wasserwirtschaftsamt
 Deggendorf, den 21. JAN. 2023

Erstzeichner
 (Tech. Amtsrat)

Antrag auf Weiterbewilligung der Stau- Triebwerksanlage „Kannamüller“ am Glasbach bei Grainet		
Antragsteller: Klaus Peter Kannamüller Gassenweg 14 94083 Neureichenau		
Anlage 6	Einlaufbauwerk (Plankopie von Josef Stockinger 94065 Solla)	Maßstab: 1 : 50
Altreichenau 01.03.2024 Klaus Peter Kannamüller		