

SÜD-ANSICHT

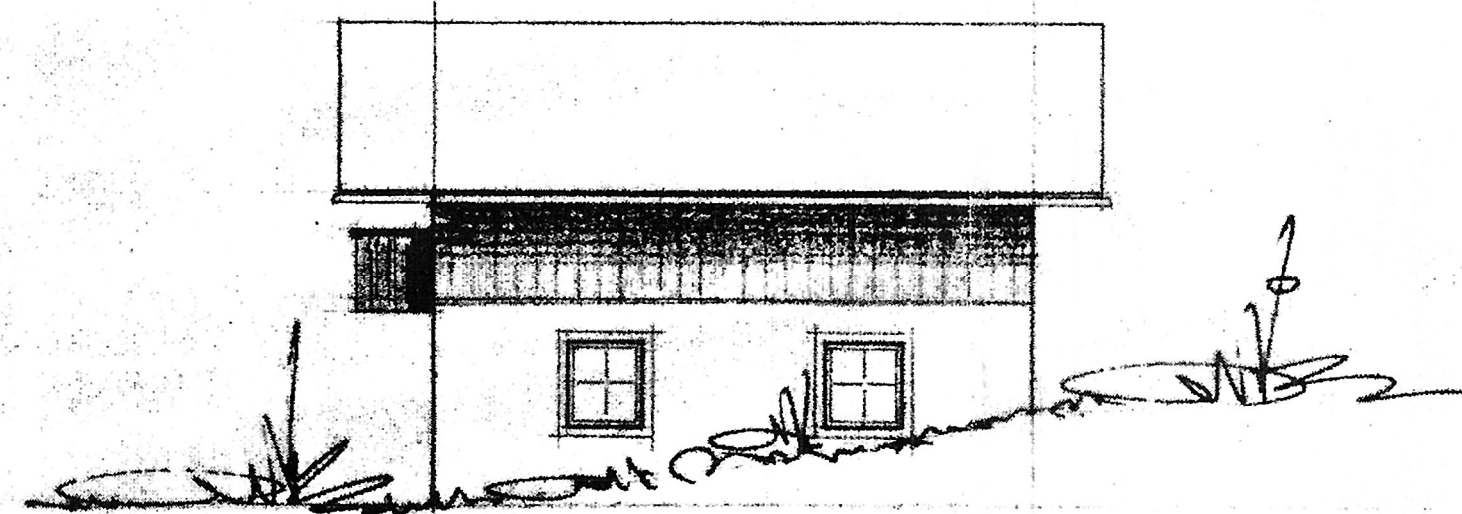

OST-ANSICHT

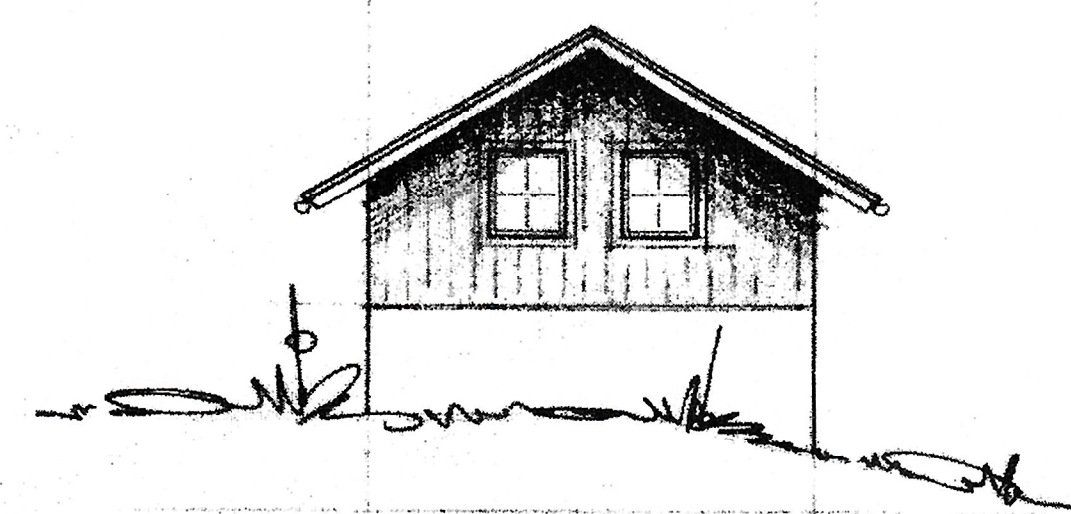

NORD-ANSICHT

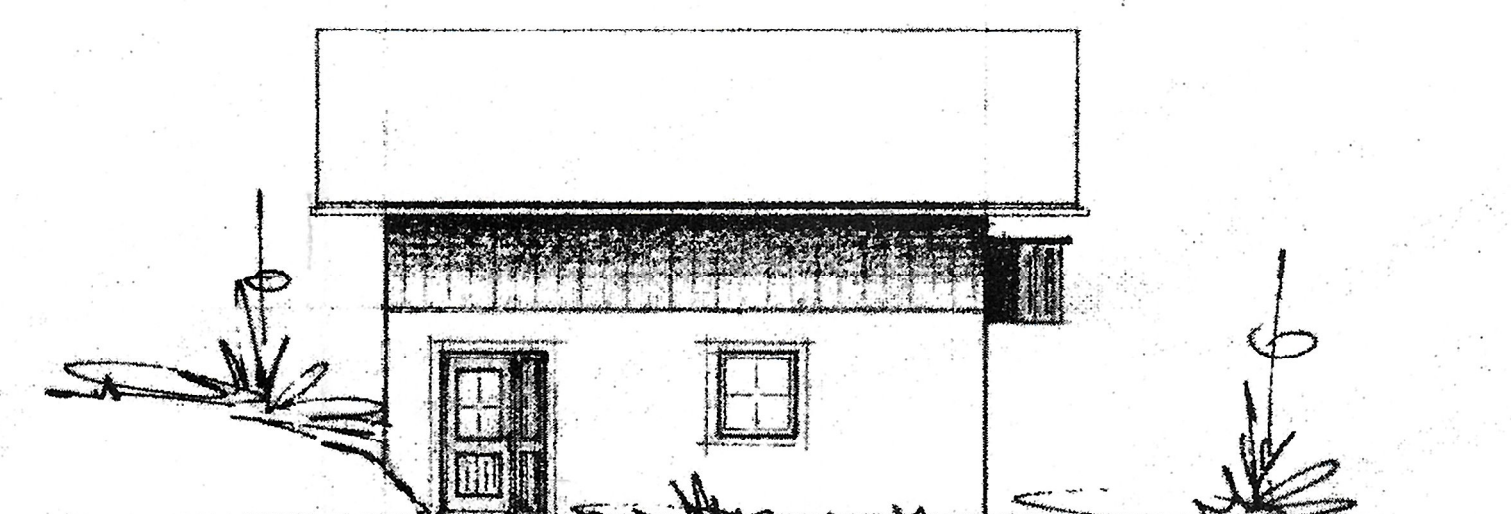

WEST-ANSICHT

Stümmwolf Franz
PL-Nr. 899

Kossing
Heinz-Matthias
PL-Nr. 98523

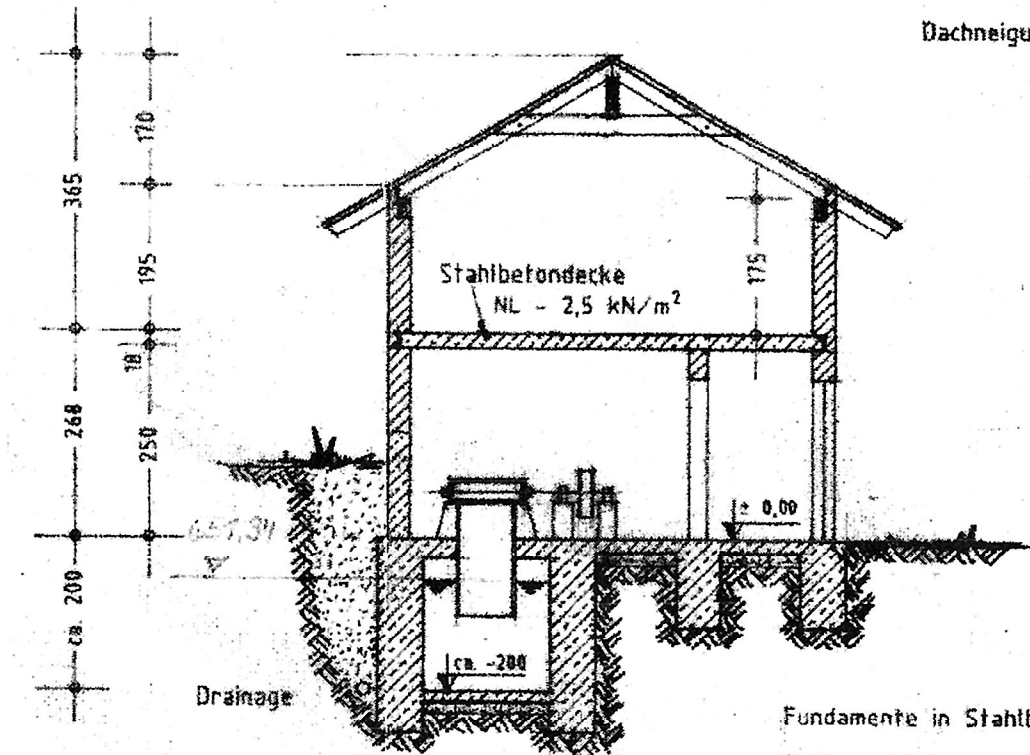
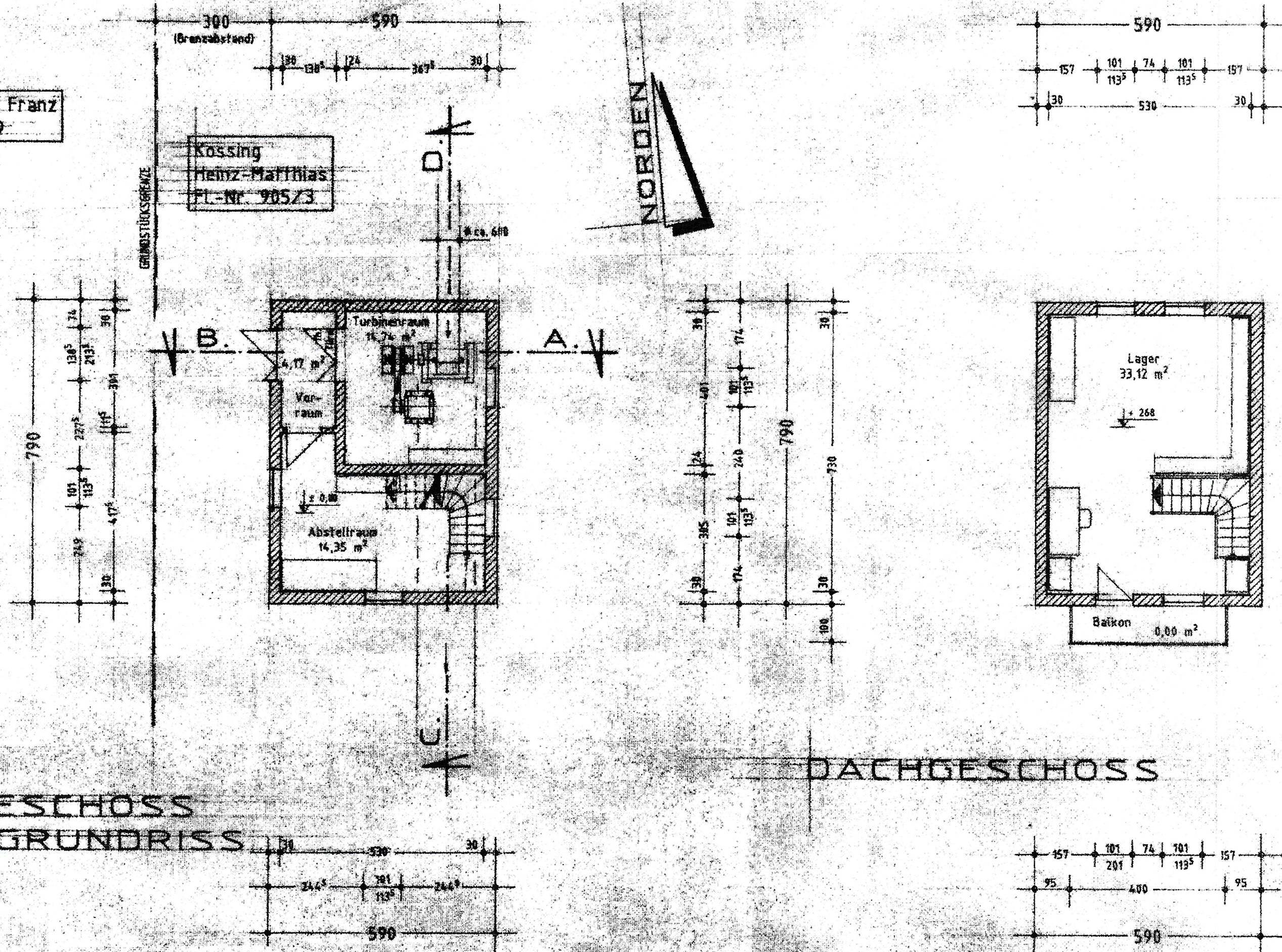

Die Dachkonstruktion ist fach- und sachgerecht auszuführen!
Dacheindeckung in Falzziegel, naturrot,
Dachneigung = 30°.

Fundamente in Stahlbeton (auf Frosttiefe gründen!)
Sohle und Aussenwände im zugefüllten Bereich (mit Sockel) in Stahlbeton, (konstruktiv bewehrt!)
sonstige Aussen- und Zwischenwände in Klimapor- und Hochlochziegeln.

SCHNITT A-B

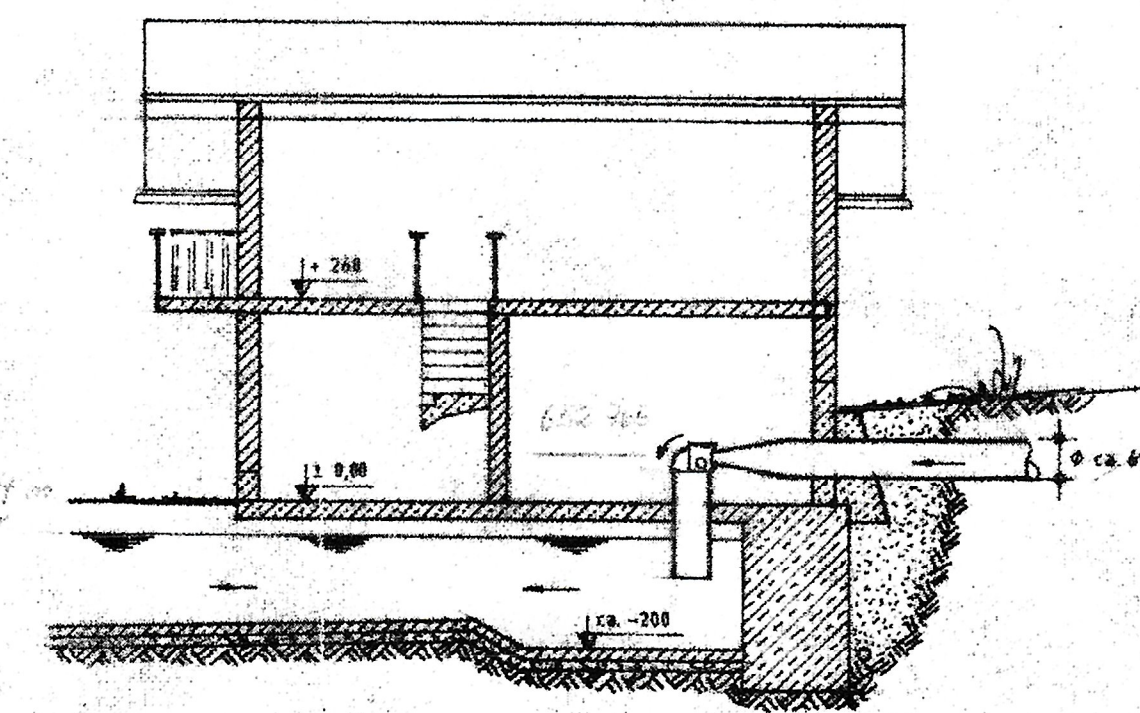

SCHNITT C-D

Neubau eines Turbinenhauses mit Nebenräumen,

EINGABEPLAN, M 1 : 100

Grundrisse, Schnitte und Ansichten

Im wasserrechtl. Verfahren geprüft
Amtl. Sachverständiger
Wasserwirtschaftsamt
Deggendorf, den 1. JAN. 2025

Bielwiler
Techn. Anstalt

Antrag auf Weiterbewilligung der Stau-
Triebwerksanlage „Kannamüller“ am
Glasbach bei Grainet
Antragsteller: Klaus Peter Kannamüller
Gassenweg 14
94083 Neureichenau
Anlage 5 Turbinenhaus (Plankopie von Josef Stockinger 94086 Solla) Maßstab: 1 : 50
Altreichenau 01.03.2024
Klaus Peter Kannamüller